natural

urokliwy kraniec Polski
między zatoką a morzem

o inwestycji

Inwestycja **natural** powstaje w samym sercu miejscowości Hel, przy ulicy Admirała Steyera. Jej wyjątkowa lokalizacja pomiędzy otwartym Morzem Bałtyckim a Zatoką Pucką tworzy niepowtarzalny klimat, którego nie ma w żadnym innym miejscu w Polsce. Przestronne apartamenty z dużymi panoramicznymi oknami, tarasami dostępnymi z każdego pokoju, z basenem, który znajduje się na dachu budynku, gwarantują wspaniałe wakacje – albo codzienność w wakacyjnej atmosferze. Doskonała jakość naszej inwestycji, projektowanej z dbałością o detal, wyszukane rozwiązania decydują o tym, że **natural** to budynek o wysokim standardzie.

- 24 apartamenty z tarasami
- basen na dachu
- wysoki standard

natural

lokalizacja

natural jest zlokalizowany przy ulicy Admirała Steyera. Tylko jeden duży krok dzieli to miejsce od głównego deptaka, Fokarium, Muzeum Rybołówstwa. Wspaniałe restauracje serwujące najlepsze bałtyckie przysmaki czekają na Państwa tuż za rogiem, a nadmorskie deptaki pozwalają się cieszyć przepięknymi widokami. Plaże wyposażone w nowe podesty dają możliwość robienia porannych wycieczek rowerowych brzegiem morza i obserwowania wschodu słońca.

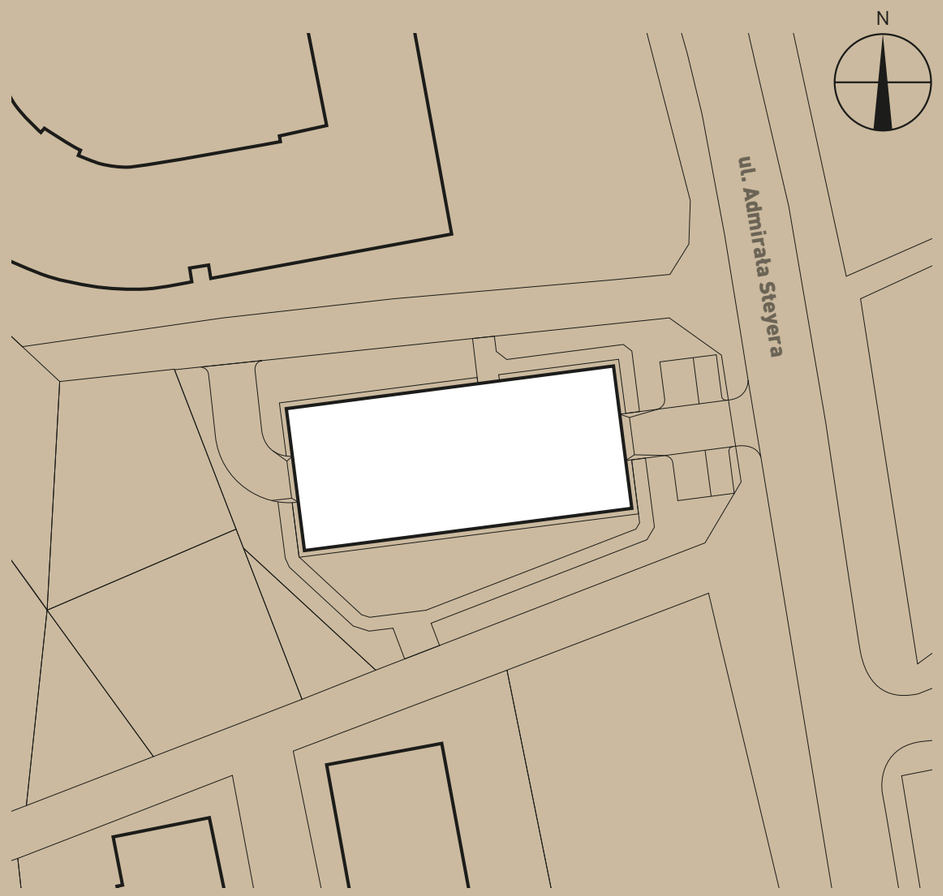

- tarasy dostępne bezpośrednio ze wszystkich pokoi
- garaż + miejsca parkingowe

natural

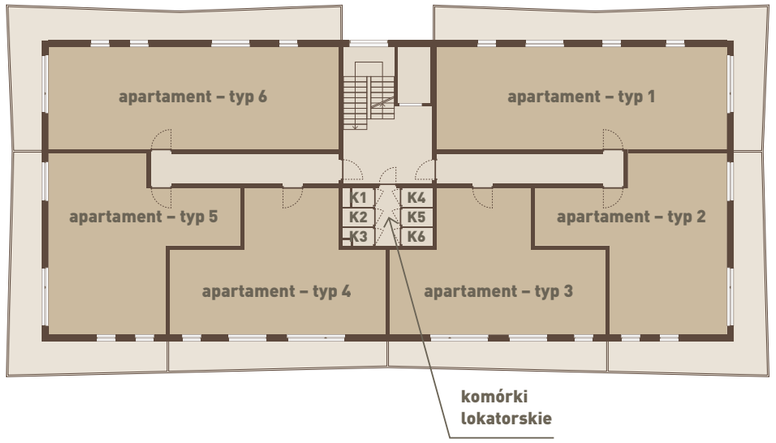

rzut typowej kondygnacji

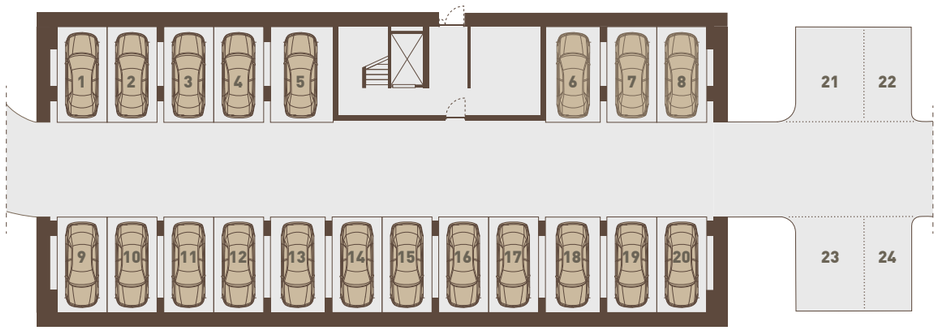

rzut garażu na poziomie 0

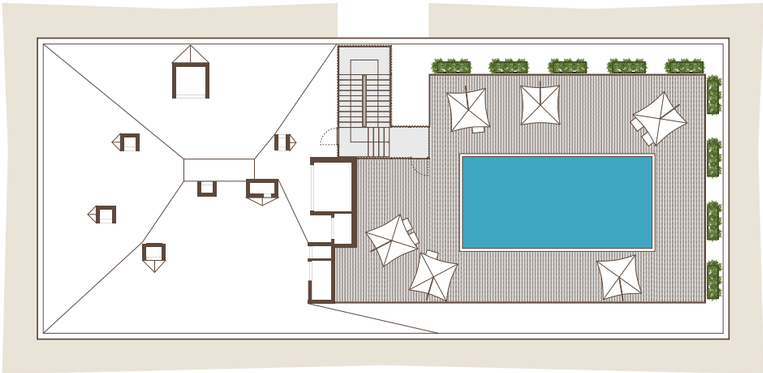

rzut dachu z basenem

- 4 piętra o identycznym układzie
- na każdym piętrze 6 apartamentów i 6 komórek lokatorskich

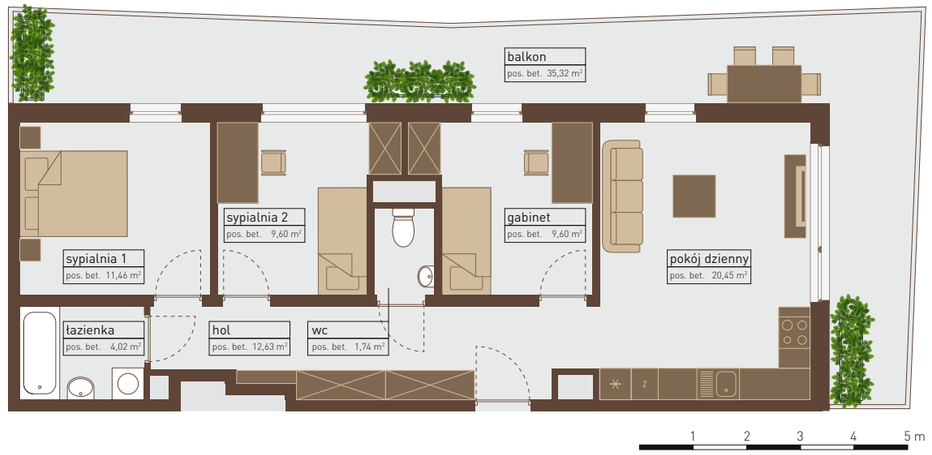

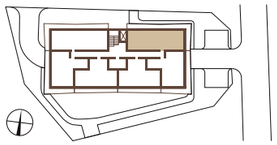

apartament – typ 1 4-pokojowy
powierzchnia użytkowa 69,50 m²

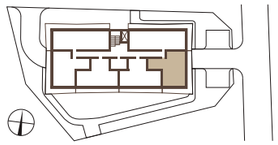

apartament – typ 2 3-pokojowy
powierzchnia użytkowa 59,29 m²

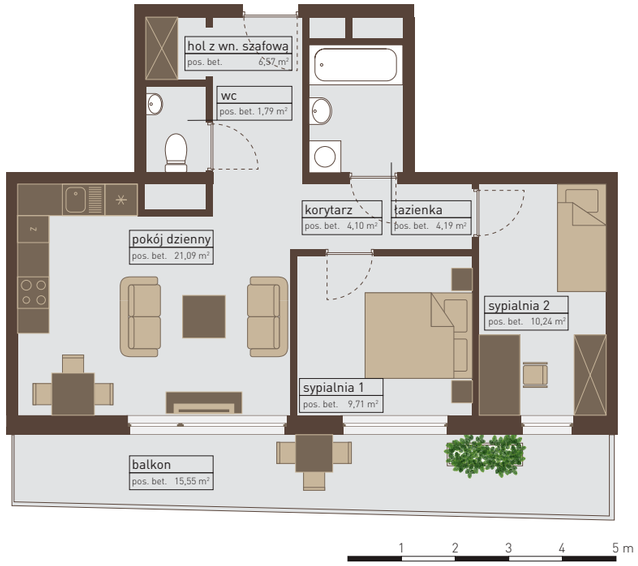

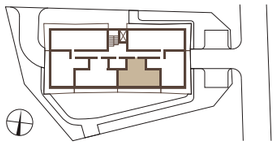

apartament – typ 3 3-pokojowy
powierzchnia użytkowa 57,69 m²

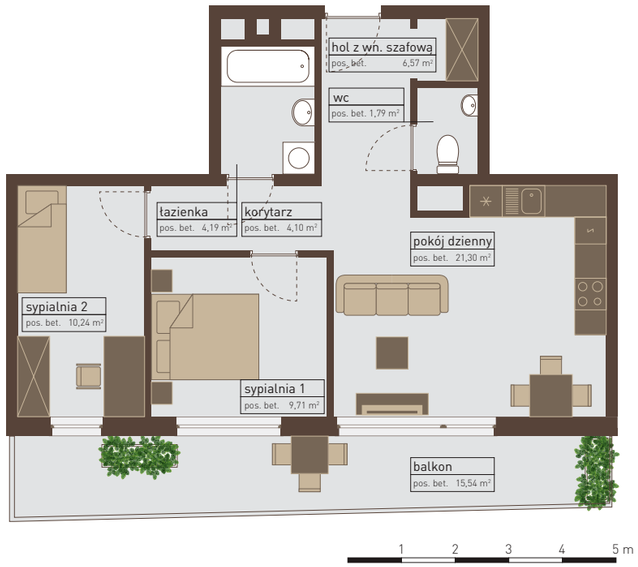

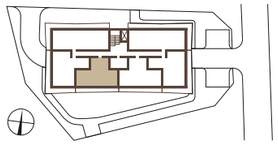

apartament – typ 4 3-pokojowy
powierzchnia użytkowa 57,90 m²

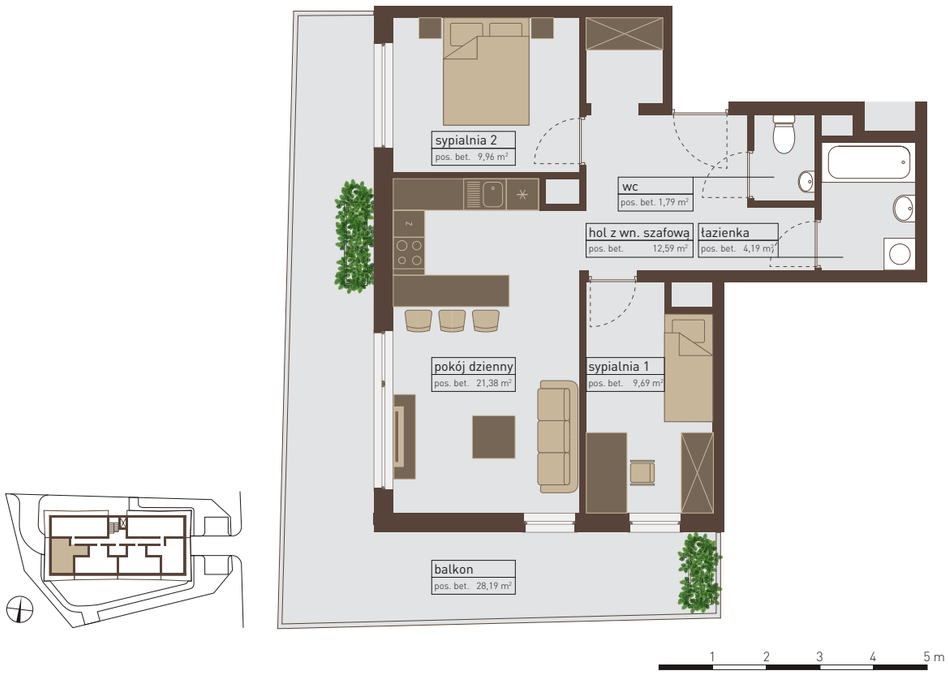

apartament – typ 5

3-pokojowy
powierzchnia użytkowa 59,60 m²

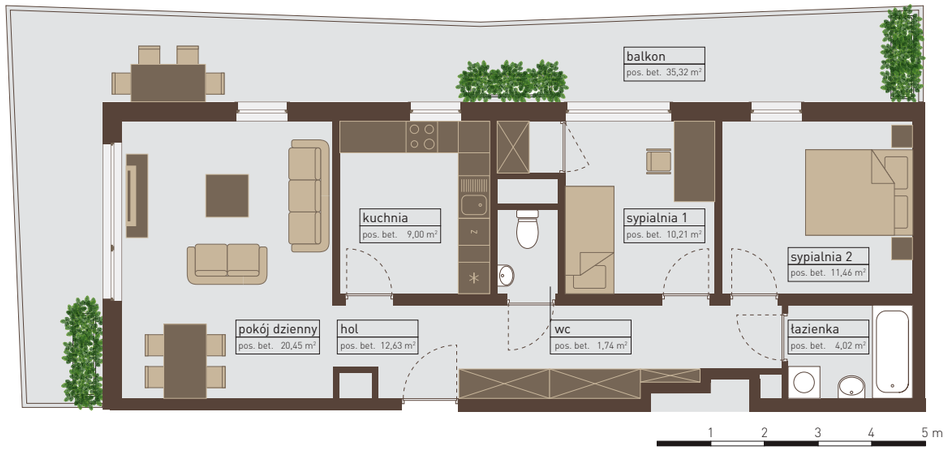

apartament – typ 6

4-pokojowy
powierzchnia użytkowa 69,51 m²

my

Już od 20 lat firma **Bloxo** i **Technico Facility Enginieering Polska** funkcjonuje na rynku budowlanym, z prawdziwą pasją realizując projekty budowlane powierzane nam przez szerokie grono klientów. Ogromne doświadczenie zdobyte na przestrzeni tych lat skierowało nasze działania w kierunku własnych projektów. Budynek **natural** to połączenie wiedzy, praktyki i wielkiej pasji, dążenie do tego, aby ten projekt stał się kolejnym milowym krokiem w naszej działalności.

Mamy nadzieję, że każdy z Państwa, szukający apartamentu w tym wyjątkowym miejscu zapozna się z naszą ofertą i doceni walory estetyczne i rozwiązania zaproponowane w budynku **natural**.

Zachęcamy do kontaktu:

sprzedaz@naturalhel.pl
tel. 506 025 071

adres biura:
ul. Instalatorów 7
02-237 Warszawa

natural